

COMUNE DI JESI

OGGETTO:
Opere edili asilo nido "Oasi"
LOCALITA':
Viale del Lavoro, Jesi

ELABORATO:
Pianta interventi

TAV:
2

DATA:
Ottobre 2015

SCALA:
1:100

COMMITTENTE:
COMUNE DI JESI

PROGETTISTA:
DOTT. ING. TOMMASO DUBBINI

STUDIO DI ARCHITETTURA E INGEGNERIA – VIA MARTIRI DELLA RESISTENZA n°5
FALCONARA M.ma tel./fax 071913560 cell.3471500583 e-mail: studiodubbini@gmail.com

IL PROGETTISTA SI RISERVA LA PROPRIETÀ DI QUESTO DISEGNO CON DIVIETO DI RIPRODURLO E DI RENDERLO NOTO A TERZI SENZA AUTORIZZAZIONE SCRITTA, COSÌ
COME INDICATO NELLE NORME VIGENTI A PROTEZIONE DEI DIRITTI D'AUTORE (ART. 2575,2576,2577,2578 DEL CODICE CIVILE – LEGGE 22 APRILE 1941 N°633)

spazio riservato all'ufficio competente

SOLUZIONE 1

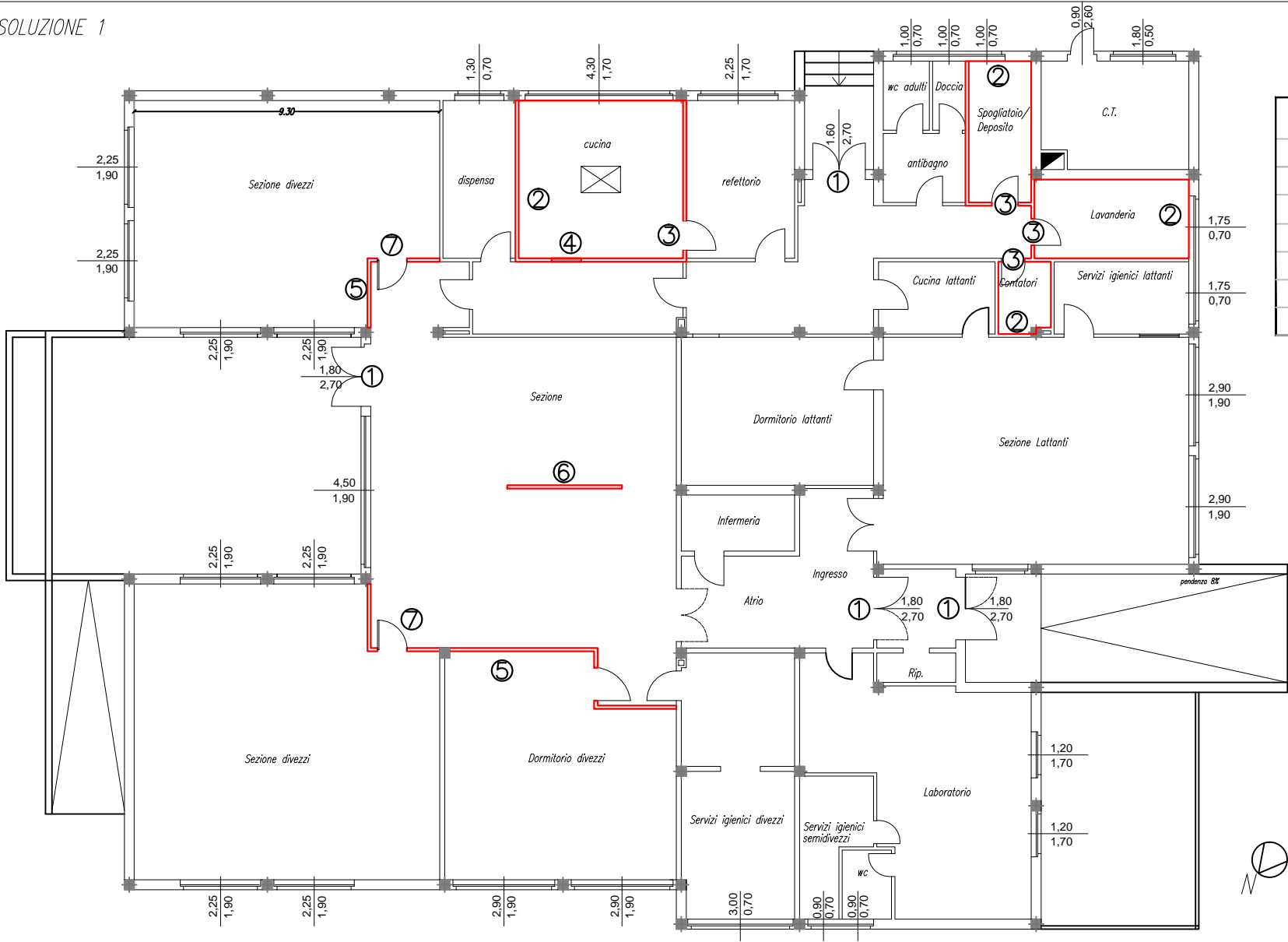

LEGENDA OPERE EDILI

①	Adattamento ed inserimento di maniglioni antipanico
②	Contropareti EI30
③	Porta REI 30
④	Chiusura e apertura di nuova porta REI 30
⑤	Demolizione e ricostruzione di nuove pareti in cartongesso
⑥	Demolizione
⑦	Modifica aperture