

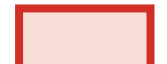

Legenda:

Identificazione degli ambiti territoriali, classificazione dei percorsi e degli edifici

-  Percorso in oggetto di analisi del PEBA fase 1-2-3
-  Struttura in oggetto di analisi del PEBA fase 2
-  Struttura in oggetto di analisi del PEBA fase 3

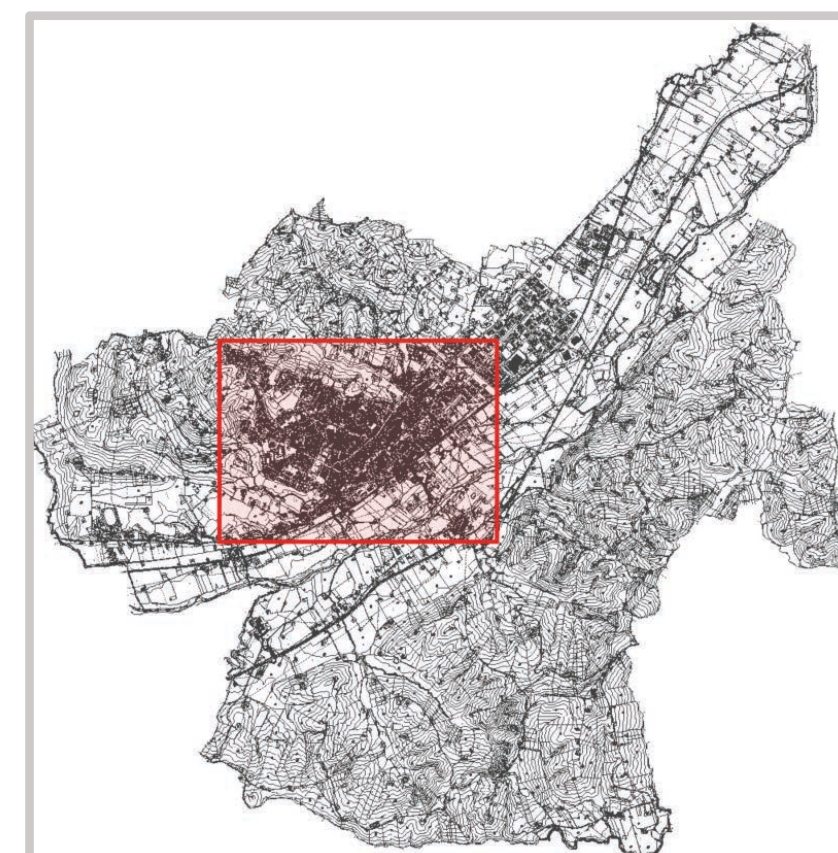

Ambito del territorio comunale in oggetto di rilievo

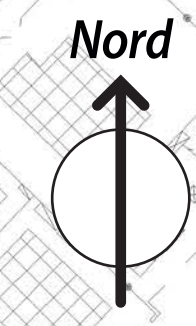
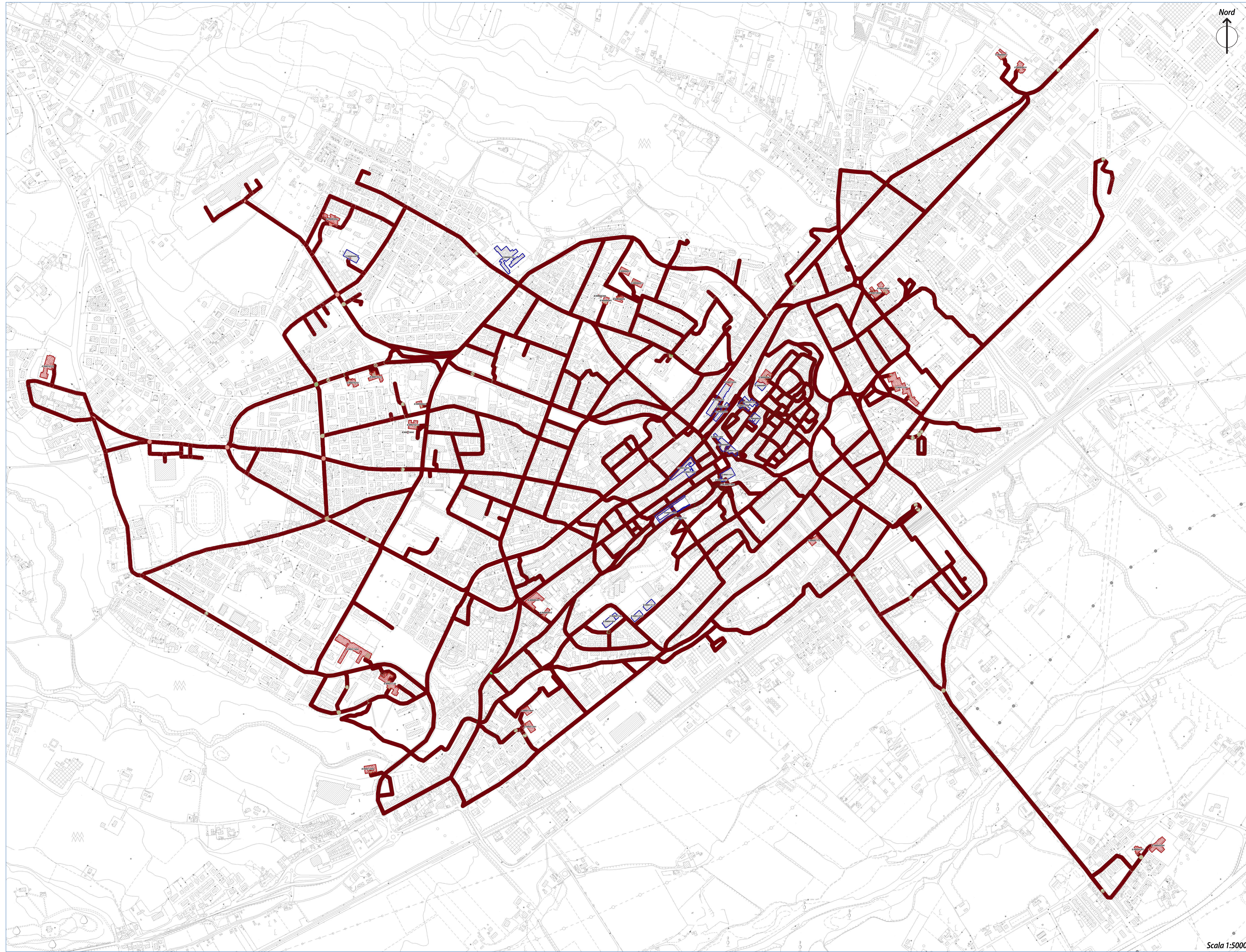

Comune di Jesi, Area Servizi Tecnici, Ufficio infrastrutture e mobilità, S.I.T.
Piazza Indipendenza 1 60019 Jesi (AN)

Tavola 1

**Individuazione degli ambiti territoriali del PEBA
fasi 1°-2°-3°**

Responsabile del Procedimento: Arch. Alberto Federici
Progetto: Arch. Phd. Luca Marzi, Arch. Francesco Stolzoulli
Elaborazione e gestione cartografica: Dott. Tonino Conti
Dirigente area servizi tecnici: Arch. Francesca Sorbatti

Versione r6- Aprile-2018

**Piano per l'Abbatimento delle Barriere Architettoniche (PEBA)
seconda fase**

Arch. Phd. Luca Marzi - Piazza San Giusto 8 - 52100 Arezzo (AR) - tel. 0575 323116 - marzi.luca@gmail.com
Arch. Francesco Stolzoulli - AGA architettura gestione ambientale - 4/R, Via Di Mezzo - 50121 Firenze (FI) - tel. 055 230051

Scala 1:5000