



200 NUOVO CATASTO EDILIZIO URBANO

(R. DECRETO-LEGGE 13 APRILE 1939, N. 652)

Planimetria dell'immobile situato nel Comune di IFSI Via S. Giuseppe
Ditta Bassotti - Giambolini Augusto na Monzano 1/29.7.920
Allegata alla dichiarazione presentata all'Ufficio Tecnico Erariale di Ancona

Scheda ID-0340251

ditta intestataria

P. T.

ditta intestataria

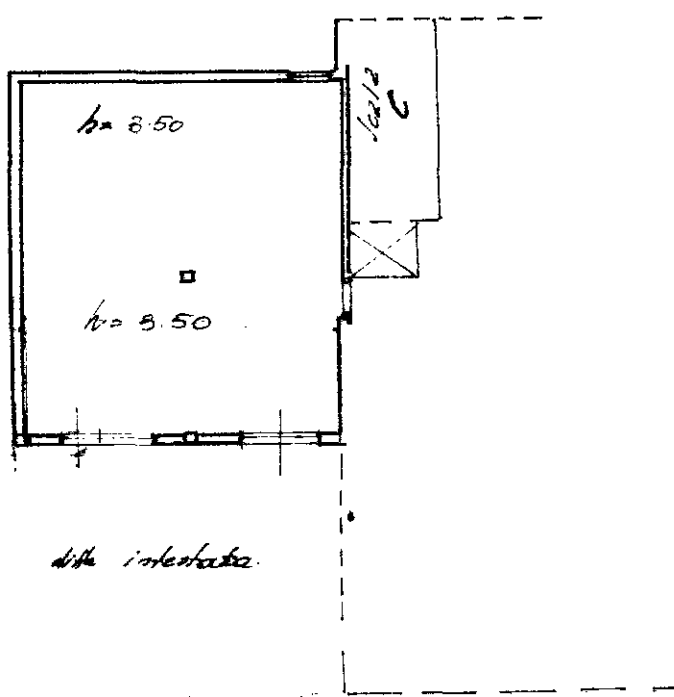
Piazzale
Con accosto da
Via S. Giuseppe

ditta intestataria

ORIENTAMENTO



SCALA DI 1:200

SPAZIO RISERVATO PER LE ANNOTAZIONI D'UFFICIO

DATA 9-12-72
PROT. N° 1383

Sed. A 9 20/1

Compilata dal Ing. Giorgio Cipriani
(Titolo, nome e cognome del tecnico)Iscritto all'Albo di C. Cipriani
della Provincia di RomaDATA 13-12-1972Firma: Ing. Cipriani

Superficie ai fini TARSU	
TOTALE	87,00 mq

Dati Metrici	
----	mq
A	87,00
TOTALE	87,00

Misurazioni	
Etichetta	mq
** non ci sono dati **	